

販売予定図

S=1:250

長岡市越路中沢字本途 地内

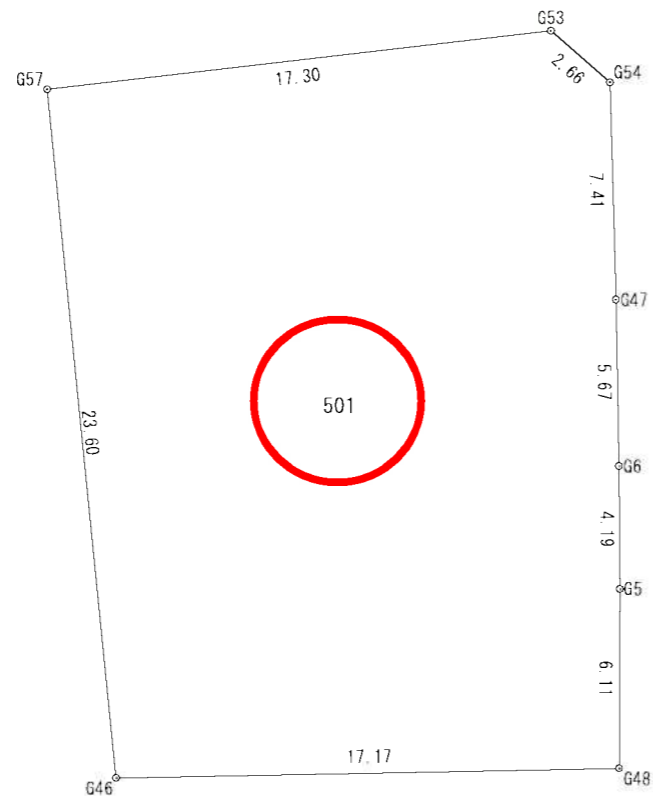

座 標 求 積 表

地 番	501		
測 点	Xn	Yn	(Xn+1 - Xn-1)Yn
G46	993.247	976.758	-18167.698800
G48	997.136	993.483	9814.618557
G5	1003.126	992.232	10005.667488
G6	1007.220	991.331	9540.569544
G47	1012.750	990.051	12611.269638
G54	1019.958	988.309	8407.544663
G53	1021.257	985.980	-4162.807560
G57	1015.736	969.581	-27157.963810
		倍 面 積	891.199720
		面 積	445.5998600
		地 積	445.59 m ²
		坪 数	134.79

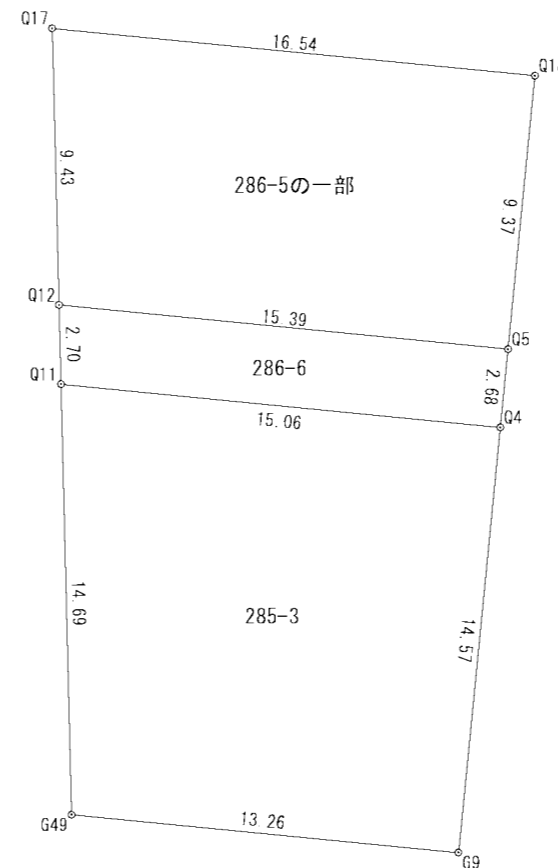

座 標 求 積 表

地 番	286-5の一部		
測 点	Xn	Yn	(Xn+1 - Xn-1)Yn
Q17	1025.094	996.574	-10990.218072
Q12	1015.914	998.762	-7460.752140
Q5	1017.624	1014.060	11183.053680
Q18	1026.942	1013.019	7567.251930
		倍 面 積	299.335398
		面 積	149.6676990
		地 積	149.66 m ²
		坪 数	45.27

地 番	286-6		
測 点	Xn	Yn	(Xn+1 - Xn-1)Yn
Q11	1013.286	999.389	-953.417106
Q4	1014.960	1014.358	4400.285004
Q5	1017.624	1014.060	967.413240
Q12	1015.914	998.762	-4332.629556
		倍 面 積	81.651582
		面 積	40.8257910
		地 積	40.82 m ²
		坪 数	12.34

地 番	285-3		
測 点	Xn	Yn	(Xn+1 - Xn-1)Yn
G49	998.996	1002.795	-12845.803950
G9	1000.476	1015.977	16219.056828
Q4	1014.960	1014.358	12993.925980
Q11	1013.286	999.389	-15954.245996
		倍 面 積	412.932862
		面 積	206.4664310
		地 積	206.46 m ²
		坪 数	62.45

合 計 396.9599210

配水管路図

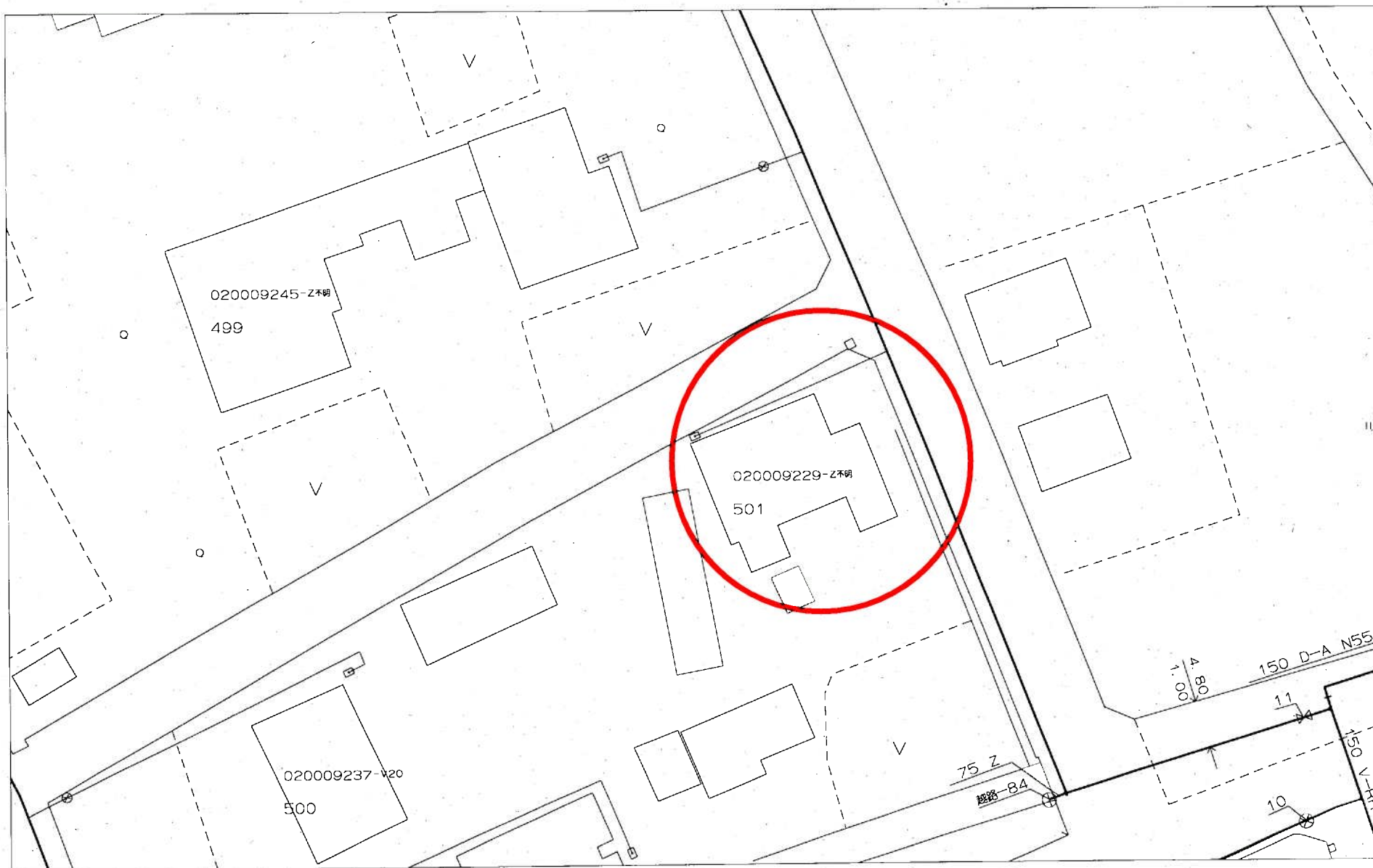

図面出力年月日 21.03.26

縮尺 1/500

0

40m

514-E-03-1

この地図の作成に当たっては、国土地理院長の承認を得て、同院発行の数値地図25000（空間データ基盤）、数値地図（国土基本情報）電子国土基本図（地図情報）数値地図（国土基本情報）電子国土基本図（地名情報）、数値地図（国土基本情報）基盤地図情報（数値標高モデル）及び基盤地図情報を使用した。（承認番号 平25情使、第954号）

長岡市水道局

長岡市下水道台帳図



管渠

- 汚水枝線
- = 汚水幹線
- - - 汚水枝線(圧送管)
- = 汚水幹線(圧送管)
- 合流枝線
- = 合流幹線
- 雨水枝線
- = 雨水幹線

構

- 汚水ます
- 雨水ます
- × 兼水ます
- P ますポンプ
- F ます撤去
- その他
- 不明



1:500

令和3年 4月26日

ガス導管調査依頼書（供給照会）

*注意事項をよくお読みになり、お手数ですが本枠内にご記入の上、住宅地図案内図を添付し、調査地点を場所の特定ができるようマークしてFAXにてお送り下さい。調査後FAXにてご回答申し上げます。

ご依頼者名	会社名	(株)和興不動産 御中	ご担当者	
	ご住所	長岡市旭町2丁目3番地1		
	電話番号	0258-35-1321	FAX番号	0258-35-1322
調査住所	(可能な限り住居表示で記入をお願い申し上げます。) 長岡市越路中沢501			
物件名称		現地の状況	更地・ <input checked="" type="checkbox"/> 既存	
調査理由	<input type="checkbox"/> 新築	→	計画内容	
	<input type="checkbox"/> 建替		<input checked="" type="checkbox"/> 戸建 (1棟)	
	<input type="checkbox"/> 造成		<input checked="" type="checkbox"/> 家庭用	・集合住宅 (分譲・賃貸 階 戸)
	<input checked="" type="checkbox"/> 不動産売買		<input type="checkbox"/> 業務用	・事務所・店舗・テナントビル ・店舗付住宅・工場・他()
	<input type="checkbox"/> 不動産鑑定		<input type="checkbox"/> 造成	区画
<input type="checkbox"/> その他 ()	(目的を必ずご記入下さい)		予定工期	着工 月～竣工 月・未定

注意事項

*この依頼書にて行う照会は、お客さまの設計・不動産鑑定などの参考資料として

◆ご指定の敷地周辺のガス本支管の埋設状況

◆ご指定の敷地に対する引込管（供給管）の有・無

を情報提供するものです。提供する内容は、当社所有のガス管に関する情報に限定し、お客さまに付随する情報や敷地内のガス管の状況、その他お客さまの財産に属するガス設備に関する情報は含みません。

*敷地内のガス管の状況等を確認したい場合については、別途ご相談ください。

*提供する情報については、その正確性および完全性を保証するものではありません。

*掘削工事等のための資料としてはご使用になれません。掘削工事・建設工事等を実施する場合はガス管の損傷による事故を防止するためにも、必ず事前に下記までお問合せ下さい。

道路工事の場合：北陸ガス(株)長岡供給センター 導管建設グループ Tel 0258-39-9008

敷地内工事の場合：北陸ガス(株)長岡供給センター 供給保全グループ Tel 0258-39-9005

*都市ガスを新たに敷設する場合、敷設する道路の管理者や所有者の都合により道路を掘削できない場合があります。

*月～金曜17時以降、土・日・祝日のお問い合わせにつきましては、翌営業日の対応とさせていただきます。

*ご記入いただいた会社名・氏名・電話番号などの情報は、本調査の他に、ガス及びガス機器に関連する商品・サービス情報等のお知らせなどに利用させていただくために、ガス小売事業者へ開示する場合があります。ただし、これについて承諾いただけない場合は開示いたしません。その際は、下の□に✓点をご記入下さい。

開示について承諾しない

【回答欄(弊社記入)】

回答日：2021年4月26日

ガス本管状況(別添の配管図をご参照ください。)

都市ガス低圧本支管が整備されています。

東横り道路に口径 100 mmの本支管が整備されています。

道路に口径 mmの本支管が整備されています。

都市ガス低圧本支管が未整備です。

供給区域外

本支管の延長等、供給検討が必要となります。ガスの使用計画等を添えて、別途お申込みが必要となります。

引込管 有 (口径 30 mm) 無

ガス種

13A

負担金

無

*低圧本支管が整備済みの場合でもガスの使用計画によっては、本支管の入替等、供給検討が必要となり、負担金がかかる場合があります。

別途計算要

担当者

設備工事グループ

永井

(H)

T

他

《FAX送付先》

北陸ガス(株)長岡供給センター 設備工事グループ Tel 0258-39-9001

FAX (0258) 39-3203

※番号のお掛け間違いの無いよう、確認の上お掛け下さい。

2020.04

442840

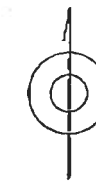
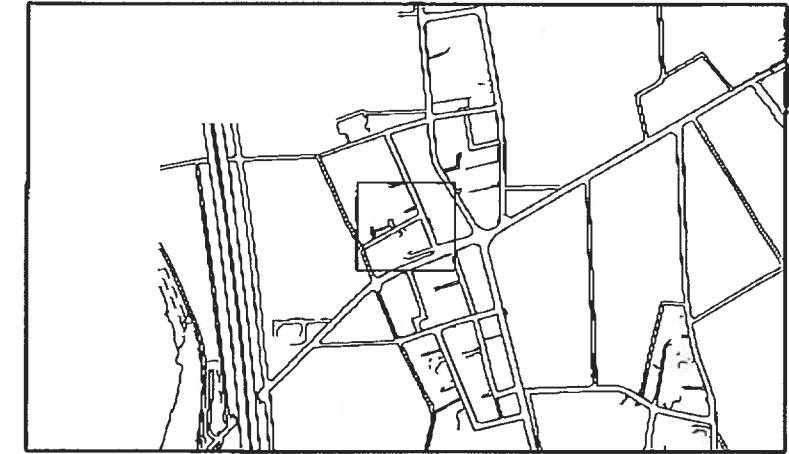
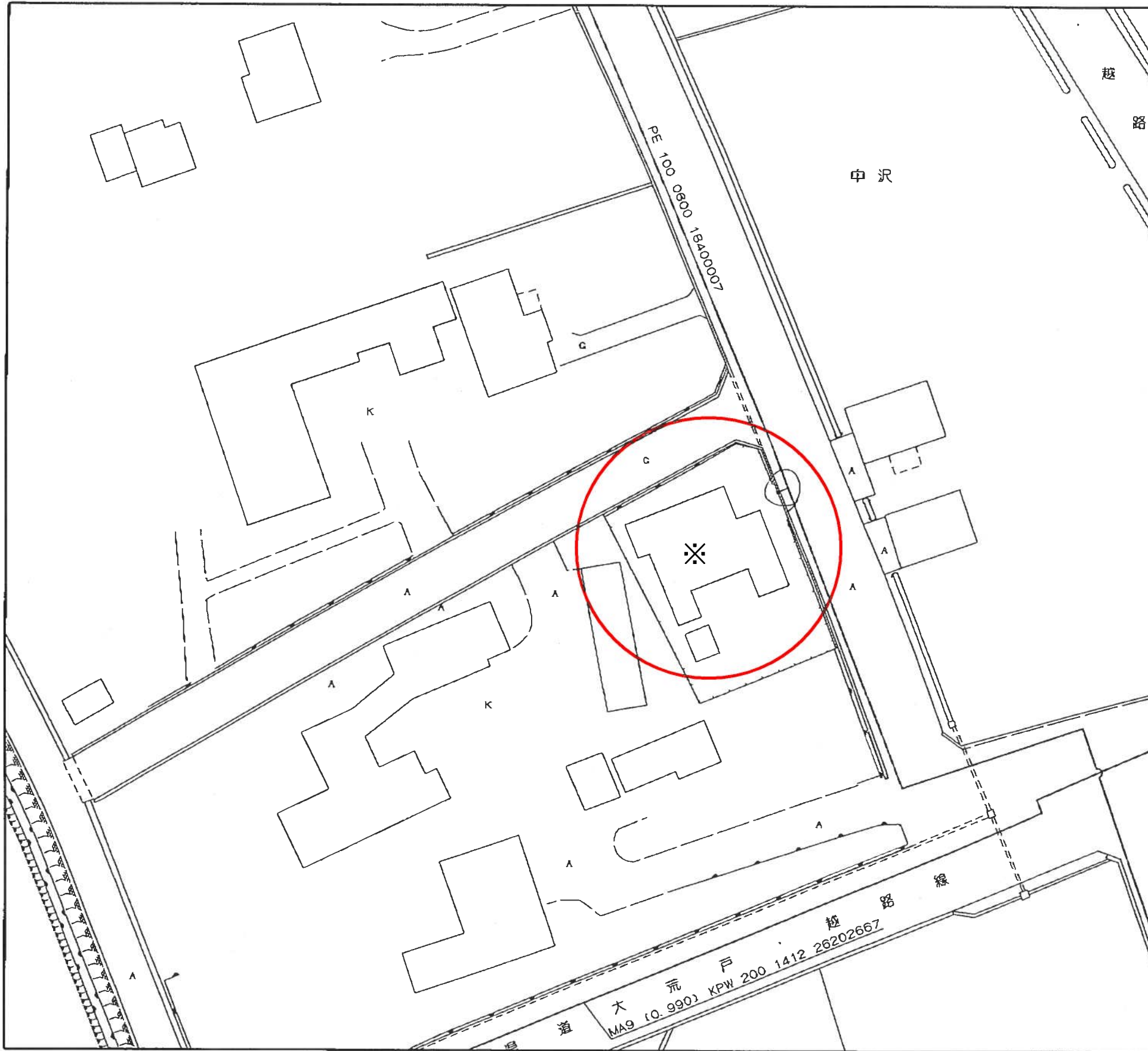

<備考>

◆ご提供している情報は、以下のチェック項目です。

ご指定の敷地周辺のガス本支管の埋設状況

ご指定の敷地に対する引込管（供給管）

その他

◆この導管照会については、お客さまの設計・不動産鑑定などの参考資料として情報提供させていただくものです。

◆提供する情報については、その正確性および完全性を保証するものではありません。

◆掘削工事等のための資料としてはご使用になれません。

北陸ガス株式会社

2021/04/26

0 20m

縮尺1/500

長岡市道路台帳平面図

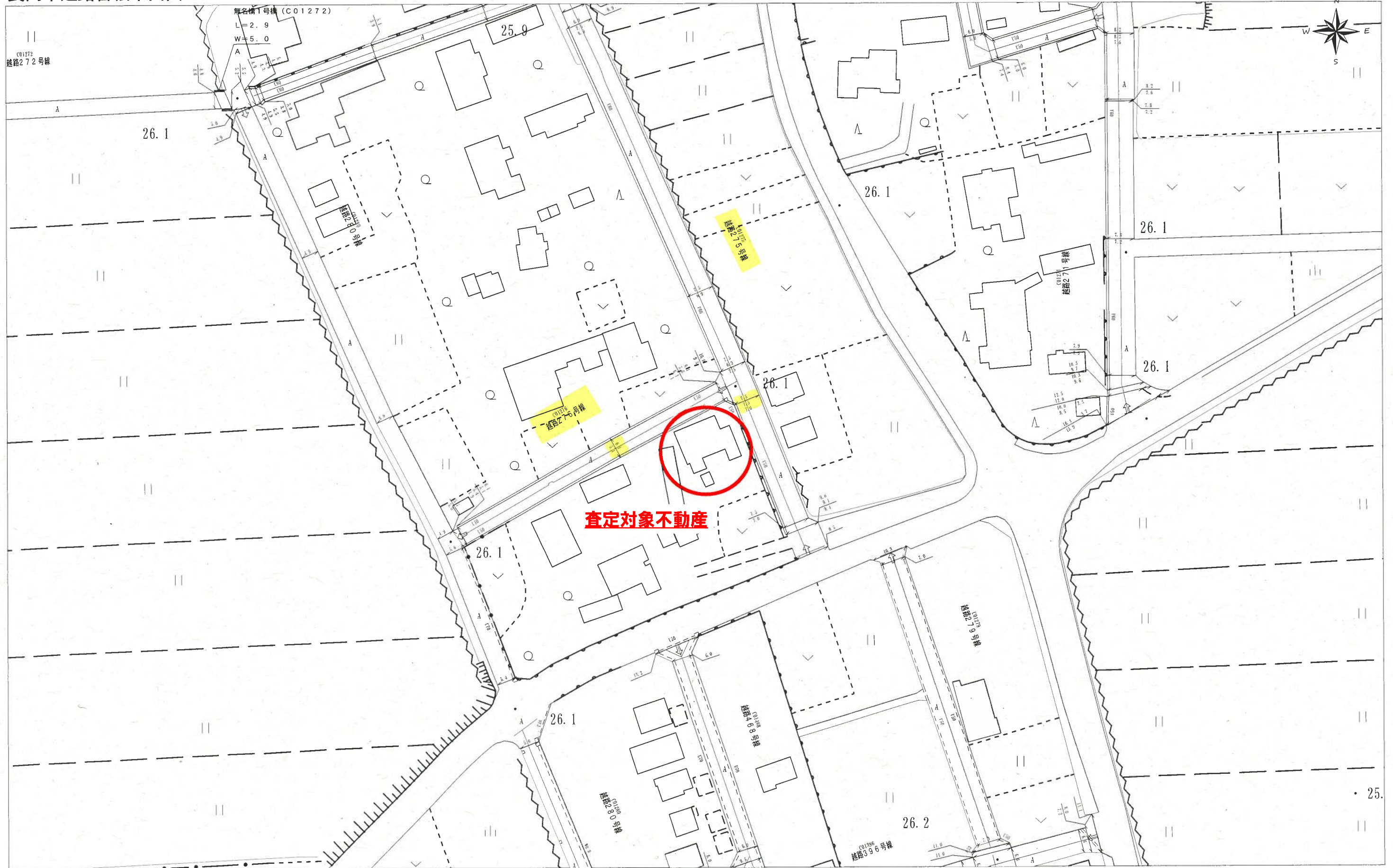

査定対象不動産

1 : 1,000

注意事項

- 1 本図は、道路区域、土地の境界並びに権利関係に関する資料として利用することはできません。また、図面に表示された内容を証明するものではありません。
- 2 本図の利用により発生する直接及び間接の損失等について、長岡市は一切の責任を負いません。

令和03年04月26日
長岡市 土木部 道路管理課